複合施設　nodoca
利用規約

筑紫ガス株式会社

2022 年 1 月 31 日　制定

2023 年 9 月　1 日　改定

第１条(利用規約)

nodoca に関わる規約をここに定めます。ご利用になられる際は、利用規約を遵守して下さい。
本規約をお守り頂けない場合、次回からのご利用をお断りさせて頂く場合がございます。
予めよくお読み頂き、ご理解ご了承の程お願い申し上げます。

第２条(利用目的)

当施設は主に、ガス機器を活用した料理教室、地域のコミュニティー活動、各種イベントを通じてガスの良さを体感していただくことや交流を行うことを目的にレンタルスペースの貸出を行っております。
宗教活動や政治活動等の目的、法律に反する目的、その他、反社会的勢力の団体の利用及びそれに準ずる団体・組織の利用は固くお断り致します。

第３条(利用日・利用時間)

平日及び土曜日・日曜日　（時間：9：30～17：00）
【休館日：月曜日、祝日、年末年始、夏季、臨時に休館日を設けることがございます。】

第４条(レンタルスペース利用料金)

レンタルスペースご利用にあたっては、事前に用途や目的を打合せさせて頂きます。
明らかに営利のみ(地域交流の場であることを無視したもの)を目的とした催しはお断りをする場合がございますのでご了承ください。

レンタルスペース場所 （利用可能な活動例）		使用料
A	クッキングルーム (調理器具等を使用した料理教室で利用)	3,300 円 ／ 1 時間 （税抜価格 3,000 円）
	クッキングルーム (交流会やワークショップで利用)	2,200 円 ／ 1 時間 （税抜価格 2,000 円）
B	カフェスペース (絵画や写真の作品展などで利用)	要相談
C	屋外（軒下）エントランススペース (マルシェなどで利用)	5,500 円 ／ 1 日 （税抜価格 5,000 円） （午前９時３０分から午後５時まで）

・場所は別紙１「レンタルスペース配置図」をご確認ください。
・レンタルスペースは完全予約制です。
・レンタルスペースの使用料には光熱費も含まれています。
・クッキングルームを調理以外で利用することも可能です。
・カフェスペースは共有スペースとなっています。ご利用者の皆様に快適にご利用いただくために食べ物の持込みをご遠慮いただいております。
・クッキングルーム利用者様は別紙２「クッキングルームのご利用における留意事項について」をお読みいただきご協力をお願いします。
・利用時間は準備及び後片付け、備品の点検及び確認時間を含みます。

・ご利用時間は事前にお申込み頂いた時間内でのご利用を厳守してください。ご利用時間を超過された場合は、超過時間分のご利用料金をお支払いいただきます。（１時間未満の端数時間については、１時間とみなします。）
・休館日はお貸しすることができません。

第５条(予約受付)
利用日の３ヶ月前より受付いたします。
窓口または nodoca ホームページ・電話での予約のみ受付いたします。
受付確認後、弊社より用途や目的について打ち合わせの連絡をさせていただきます。
但し、第６条（使用申請の手続）に従った申請手続きを怠った場合は、予約取り消しと致します。

第６条(使用申請の手続き)
弊社との事前打ち合わせ後に申請手続きをしてください。
所定の利用申請書に必要事項を記入の上、受付窓口に提出してください。

第７条(利用料の支払い)
利用料金の支払いは、ご利用の３日前までにクレジット決済もしくは振込みにてお願いいたします。その際の振込手数料はお客様負担となります。

第８条(利用料の返金方法)
利用料ご入金後のキャンセルについては、キャンセル確定後７日以内に指定の口座に振込みにて返金いたします。※返金の際は、手数料を引いた金額を入金させていただきます。

第９条(予約確定後のキャンセル手数料)
お申し込み後、やむを得ない理由によりご予約をキャンセルされる場合は、ご利用の前々日（２日前）の正午までに、速やかにお電話にてご連絡をお願い致します。それ以降のキャンセルの場合は、キャンセル手数料としてご利用料金全額をお支払いいただきます

第１０条(レンタルスペース利用制限)
(1)当レンタルスペースに損害が発生した場合は、その損害を全額賠償するものとします。
(2)利用申込受付後、または、利用途中においても、次の場合には当方の判断で申込の取り消しや利用停止の処置をとる場合があります。この場合に生じる利用者のいかなる損害に対しても、当方は一切の責任を負いません。
① 申込時の目的と実際の目的が著しく異なる場合。
② 利用申込書のご記入内容に、偽りがあると認められた場合。
③ 管理上または風紀上好ましくないと認められる場合。
④ 暴力行為、反社会的行為及びそれらの活動、または業務内容が不明確な団体が主催、協賛及び後援等を行う場合。

⑤ 危険物の持込みによる人身事故、建物・レンタルスペース・備品等を破損・汚損・紛失した場合。
⑥ 展示及び装飾施工上、会場内に釘や画鋲での固定、許可なく強粘着テープ等を貼った場合。
⑦ 音、振動、臭気の発生等により、周囲に迷惑を及ぼす、またはその恐れがある場合。
⑧ 来場者数が当レンタルスペースの許容範囲を超え、周囲に迷惑を及ぼすと判断した場合。
⑨ 当方からの注意に従わず、また本規約に違反すると判断した場合。
⑩ その他当レンタルスペースの管理運営上、支障があると判断した場合。
⑪ 未成年のみのご利用の場合。(未成年のご利用は、保護者、責任者を同伴してください。)

第１１条(安全管理)
(1)レンタルスペース利用期間中は、ご利用者側の責任の下に防災･防犯等の安全管理を行ってください。また、レンタルスペース利用中は当日の利用責任者は必ず駐在してください。
(2)レンタルスペースの保全管理のため、防犯カメラを設置しております。また、当方が必要と判断した場合は、レンタルスペース内に立ち入ることがありますので予めご了承ください。

第１２条(その他注意・依頼事項)
(1)酒類の持ち込みは原則ご遠慮いただいております。
(2)施設内及び敷地内は全て禁煙です。
(3)危険物の持込・ペットの同伴をお断りします。
(4)駐車場の利用は駐車台数に制限があります。公共交通機関の利用にご協力お願いいたします。
来場者の整理については、利用者側にてお願いいたします。
(5)ご利用に当たり発生した事故、私物の盗難・破損等一切につきまして、当社では責任を負いかねますのでご了承ください。
(6)お子様連れのご利用に当たりましては、万一事故等が発生した場合、同行者において責任を負担していただき、当社は一切の責任を負いかねます。
(7)食中毒等のトラブルに関しても弊社は一切責任を負いかねますので衛生面にも十分配慮下さい。
(8)当施設ご利用中に､第三者に損害を与えた場合､ご利用者自身が責任を持って解決していただきます。
(9)当施設の活動を促進するために、イベント開催時の様子を撮影いたします。この画像や映像をインターネット（ホームページ上）やパンフレット・ポスターなどの印刷物に掲載させていただくことを予めご了承いただけますようよろしくお願い申し上げます。なお、掲載するにあたり、個人名や年齢などが記載することはございません。
(Ⅲ)施設利用に関して危険性があると判断した場合は、入館をお断りさせていただきます。
(下記項目をご参照ください。)
① 暴力団等の反社会的団体に関与している方。
② 薬物依存等による障害を有している方。
③ 他人に感染する恐れのある疾病を有する方。
④ 危険性のある物を持ち込みする方。
⑤ 他の方や施設、また、スタッフを誹謗中傷する行為。
⑥ 痴漢、のぞき、露出行為。

⑦　他人やスタッフに対する待ち伏せ、尾行、みだりに話しかける、その他ストーカー行為。
⑧　施設の秩序を乱す行為。
⑨　その他管理者が施設利用者としてふさわしくないと認める行為。

【当施設に関するお問い合わせ先】

筑紫ガス株式会社　複合施設　nodoca
福岡県筑紫野市二日市中央２丁目１０－１０
TEL.０９２－９１７－６６１１
FAX.０９２－９１７－６６１２

（別紙１）

レンタルスペース配置図（A～C）

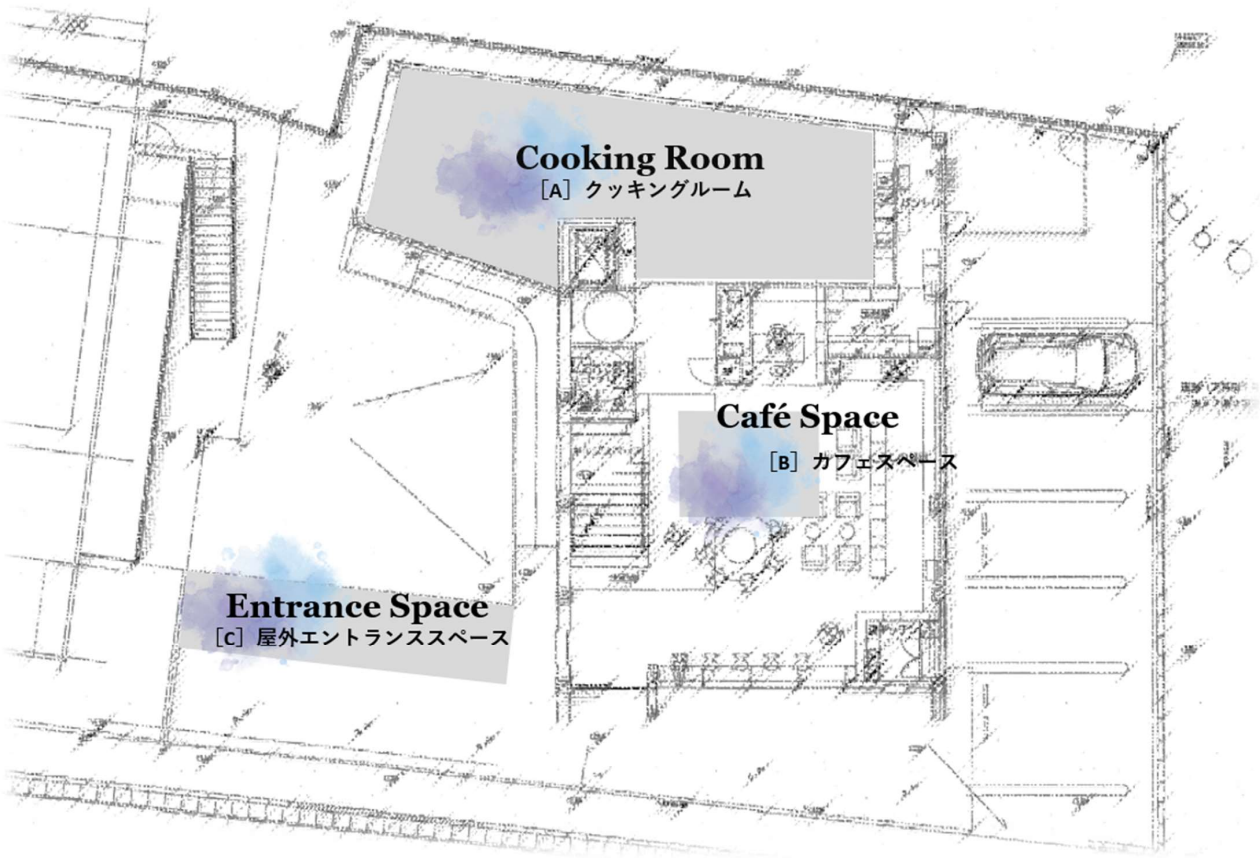

（別紙２）

クッキングルーム（料理教室）のご利用における留意事項

必ずお読みになり、ご同意の上、お申し込み下さい。

お客様に安心、安全にご利用いただくため、下記の取り組みを実施いたします。利用者の皆様にも、ご理解とご協力をお願いいたします。

■クッキングルーム　【事前相談：要】
利用料金に含まれているもの。　　水道光熱費は含まれています。
【貸出の範囲】
① ガス（3口ガスコンロ2台・ガスオーブン4台）
② 家電（発酵器３台・電子レンジ２台・電気ケトル1台）
③ 設備（アイランドキッチン2台・浄水器４台・冷蔵庫（小））
④ 家具（食事用テーブル３台・椅子 12 脚）
⑤ 調理道具１（ハンドミキサー4 個・ミキサー2台）
⑥ 調理道具２（ボウル・鍋・フライパン・基本的な調理器具・食器など）
※調理道具の貸し出し数には限りがございます。弊社担当者と事前確認をお願いします。
◆食材、エプロン、布巾（食器用・台拭き用）、ゴミ袋、備品等の消耗品（洗剤、スポンジ、キッチンペーパー、サランラップ、等）各自でご用意ください。

■ご利用にあたって
①弊社社員の指示に従ってご利用ください。
②ご使用した設備や調理機器、調理道具、食器、食事用テーブル、椅子等は清掃の上、元通りにご返却ください。
③発生したゴミや食材、調味料類の残りは必ずお持ち帰りください。
④設備や調理機器、食器類等の破損等に関しては、責任を持って同等品の返却、もしくは同等品の取替を行っていただきます。※弊社にて購入もしくは取替を行った場合は、購入・取替に関わる費用を全て請求させていただきます。
⑤ご利用にあたり発生した食中毒や事故・ケガ、私物の盗難・破損等一切につきましては、ご利用者自身で解決いただき、弊社は一切の責任を負いませんので予めご了承願います。

以　上